

NATURALMENTE FORME PERFETTE

EDITELSPA.IT





NATURALMENTE FORME PERFETTE

COSTRUIAMO PROGETTI: DAI VALORI DELLE NOSTRE PERSONE E DELLA NOSTRA TERRA

Costruire è uno dei primi istinti dell'uomo: per proteggersi, per definire uno spazio, per dichiarare identità.

E poco, o nulla, è cambiato nel corso dei millenni: la tecnologia delle costruzioni ha radicalmente trasformato gli **ambienti**, ma i bisogni che soddisfa sono sempre gli stessi.

Dalla terra nascono i mattoni, **nella terra** le basi e le fondamenta, e **sulla terra** alziamo i palazzi, le città.

FILOSOFIA

Editel nasce in Piemonte, in una piccola città in cui il valore del lavoro è misurato sulla **correttezza**, sulla **lealtà** e sulla trasparenza.

Dal 1981 progetta nuovi cantieri e costruisce edifici in area privata e pubblica: ristrutturazioni, nuovi fabbricati, servizi di manutenzione generale.

Siamo un'azienda artigiana "industrializzata": questo ci permette **flessibilità** ed **efficienza**, ci consente di affrontare qualsiasi commessa con pianificazione e organizzazione.

Una continua ricerca tecnica e l'investimento sulle risorse umane sono i valori su cui sviluppiamo i nostri progetti.

I principi diretti e schietti del mondo contadino sono la nostra anima, la fierezza è il nostro scheletro, la volontà il nostro maggior pregio.

Crediamo nel **rispetto**, nella **concretezza**, nei fatti e nel **lavoro di squadra**: una stretta di mano a volte vale più di un contratto.



STRUTTURA

La nostra azienda si distingue per la sua cultura lavorativa, improntata alla **professionalità** e alla **gestione delle commesse basata sui principi di Project Management**, in cui una flessibile organizzazione garantisce elevate performance ed il mantenimento e miglioramento costante del proprio standard qualitativo.

Grazie alla professionalità e all'esperienza maturata dai nostri dipendenti e collaboratori, con un aggiornamento e un miglioramento continuo, il nostro staff aziendale è in grado di fornire prestazioni di alto livello durante tutte le fasi di progettazione, esecuzione, gestione e manutenzione delle opere realizzate.

104 DIPENDENTI
EDITEL

6

AMMINISTRAZIONE
E FINANZA

3

UFFICIO TECNICO
COMMERCIALE

2

ACQUISTI E
APPROVVIGIONAMENTI

2

PRODUZIONE
E SVILUPPO

2

QUALITÀ
E SICUREZZA

1

MAGAZZINO

7

RESPONSABILI
DI COMMessa

14

ASSISTENTI
DI CANTIERE

60

OPERAI EDILI

7

IMPIANTISTI
ELETTRICI

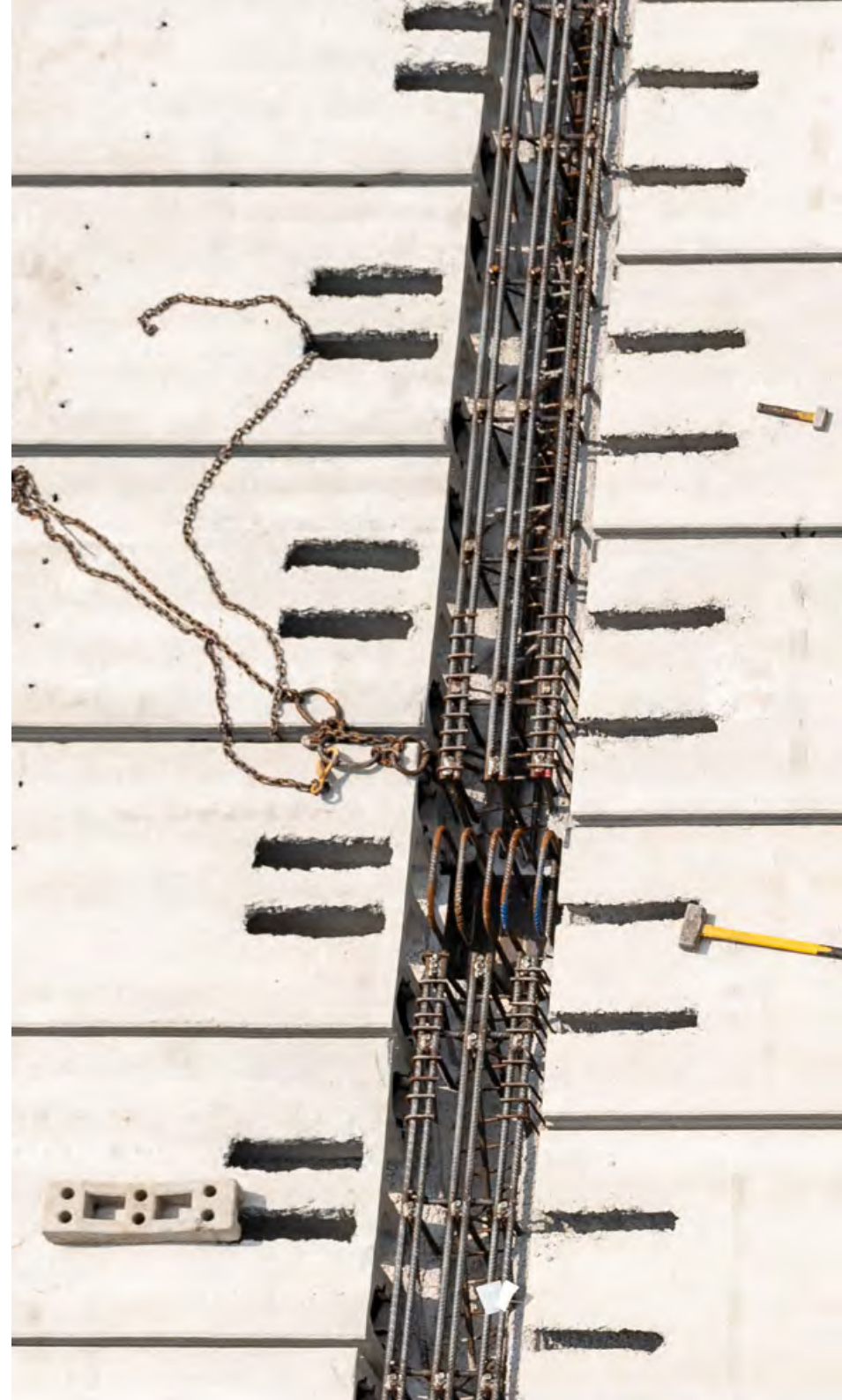

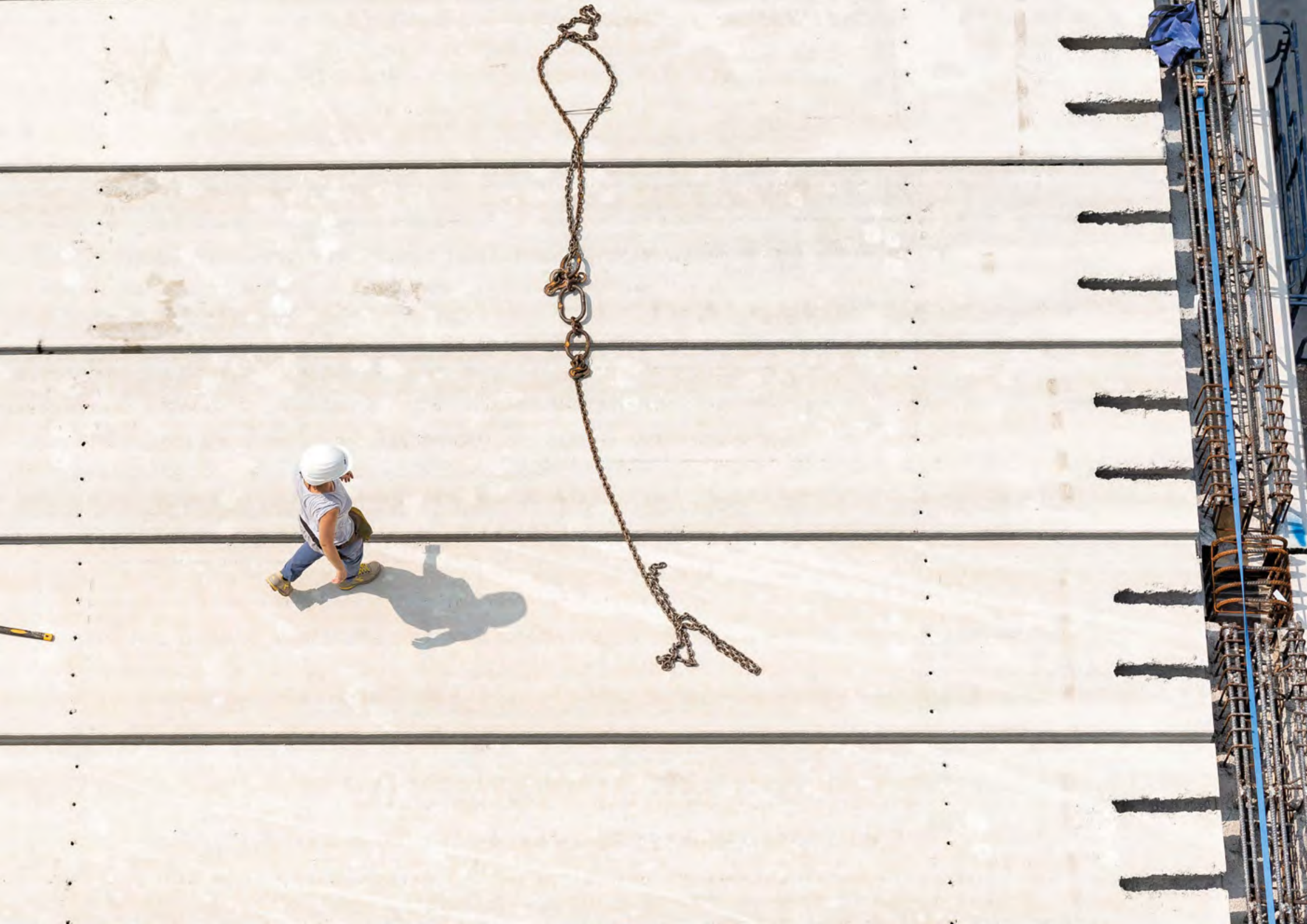



ORGANIGRAMMA

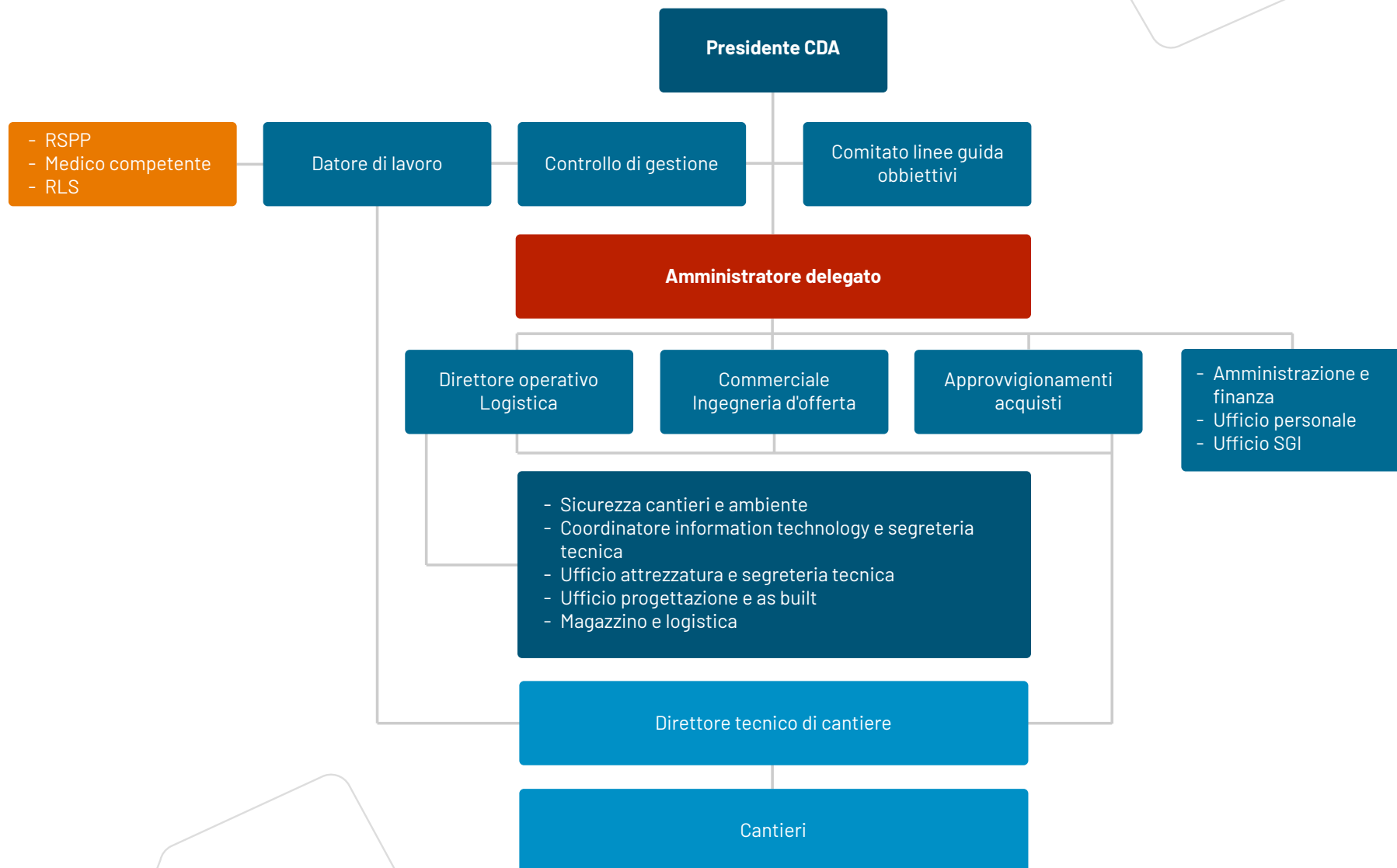

RISORSE

La qualità del nostro lavoro è garantita da un **sistema consolidato ed equilibrato** di tecniche della tradizione, innovazione tecnologica e digitale, procedure specialistiche, controlli accurati e personale esperto.

Il metodo di lavoro è la **multidisciplinarietà** attraverso il coinvolgimento di saperi ed attività specialistiche che trovano nell'operatività del cantiere il modo di dialogare.

La nostra azienda vanta un organico di **82 risorse operative**, non solo un elevato numero di risorse umane adeguato all'entità di interventi da affrontare, ma un **team multidisciplinare ad alta specializzazione** (muratori, decoratori, carpentieri, piastrellisti, saldatori, elettricisti, idraulici, serramentisti...) che viene organizzato per svolgere i lavori in orario diurno, serale o notturno.

Sono persone formate che hanno seguito corsi tecnici e professionali nelle diverse aree di competenza, ma in numero tale da essere intercambiabili tra le squadre di lavoro o facilmente sostituibili.

82 RISORSE OPERATIVE

14

ASSISTENTI
DI CANTIERE

60

OPERAI EDILI

7

IMPIANTISTI
ELETTRICI

1

MAGAZZINO

















FORMAZIONE

La formazione del personale, la sua motivazione, la disponibilità di risorse adeguate (impianti, macchinari, apparecchiature per prove e controlli, materiali), la selezione/crescita di fornitori qualificati, costituiscono il punto di forza per il raggiungimento degli obiettivi prefissati di **qualità** e **sicurezza**.

Gli aspetti fondamentali nella **formazione** delle risorse umane sono:

- la cultura come cambiamento di mentalità in merito alle tematiche che riguardano la Qualità, la Sicurezza e l'Ambiente;
- l'atteggiamento come approccio nei confronti di tali tematiche e nelle relazioni interpersonali;
- la professionalità come conoscenza di base e specifica delle singole attività;
- l'azione come capacità di svolgere le proprie mansioni in autonomia;
- il rispetto degli obblighi legislativi.

 49 ADDETTI	PREPOSTO ALLA SICUREZZA	 62 ADDETTI	PRIMO SOCCORSO GRUPPO A	 61 ADDETTI	CONDUZIONE CARRELLI ELEVATORI SEMOVENTI
 33 ADDETTI	CONDUZIONE GRU A TORRE	 8 ADDETTI	ADDETTI GRU PER AUTOCARRO	 57 ADDETTI	CONDUZIONE PIATTAFORME MOBILI ELEVABILI
 5 ADDETTI	CONDUZIONE MACCHINE PERFORTRICI	 20 ADDETTI	USO MACCHINE MOVIMENTAZIONE TERRA	 104 ADDETTI	ACCORDO CSR 21/12/2011 RISCHIO ALTO
 51 ADDETTI	PREVENZIONE INCENDI RISCHIO MEDIO	 41 ADDETTI	LAVORI IN AMBIENTI CONFINATI	 22 ADDETTI	ADDETTI AI PONTEGGI
 19 ADDETTI	IMPIANTI ELETTRICI PEI - PES - PAV	 69 ADDETTI	CORSO DIISOCIANATI	 65 ADDETTI	CORSO DPI ANTICADUTA
 69 ADDETTI	CORSO DPI UDITO	 27 ADDETTI	CORSO SEGNALETICA STRADALE		

ATTREZZATURE

La nostra produttività viene garantita anche da numerosi mezzi e attrezzature di nostra proprietà idonee ad ogni tipo di intervento.

MEZZI

Il nostro parco mezzi viene costantemente rinnovato. Ad oggi possiamo mettere a disposizione nell'esecuzione dell'attività di cantiere **84 mezzi** così suddivisi:



17 AUTOVETTURE



50 AUTOMEZZI



17 MEZZI D'OPERA







APPROCCIO SOSTENIBILE

Il nostro impegno sostenibile si sviluppa su **5 pilastri**:

IMPEGNO ALLA SOSTENIBILITÀ: la nostra impresa si impegna in scelte strategiche oltre la sfera economica verso quella ambientale e sociale.

IMPEGNO ALLA TUTELA DELL'AMBIENTE: miriamo ad un processo di economia circolare partendo dal consumare meno, dal ridurre la produzione di rifiuti e dal fare scelte che favoriscono il recupero.

IMPEGNO ALLA LEGALITÀ: una responsabilità concreta e misurabile certificata con l'iscrizione nella White List e rispettando il D.Lgs. 231/2001.

IMPEGNO ALLA DIGNITÀ DEL LAVORO: è uno dei nostri punti fermi, incentrato sul valore della regolarità legata al contratto collettivo di lavoro per i propri dipendenti e per i sub-appaltatori.

IMPEGNO ALLA RESPONSABILITÀ: la sicurezza sul lavoro ed il controllo su tutta la filiera costituisce la base imprescindibile di uno sviluppo economico sano e inclusivo affinché il cantiere rappresenti un investimento economico e sociale destinato a lasciare un segno tangibile nel tempo.

Ogni anno facciamo valutare il nostro impegno verso i temi ambientali da Synesgy, un organismo mondiale indipendente, che certifica il grado di sostenibilità della nostra azienda attraverso gli standard internazionali come i Global Reporting Initiative (GRI) e gli obiettivi di sviluppo sostenibile (SDG). Questo monitoraggio incrementa la consapevolezza e trasparenza nei nostri processi e ci permette di programmare ogni anno nuove strategie migliorative.

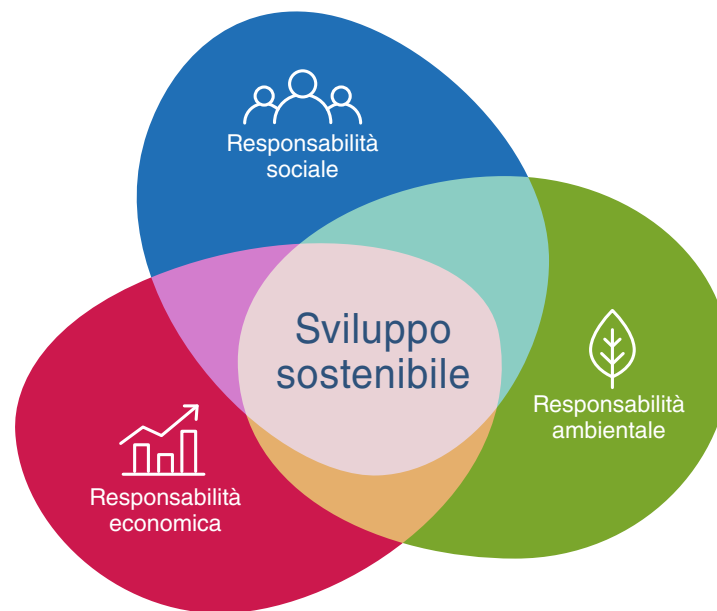

ECO-EDILIZIA

Il rispetto è imprescindibile dall'ambiente: da oltre 40 anni promuoviamo e sviluppiamo un **processo di sostenibilità e digitalizzazione** all'interno degli uffici e nei nostri cantieri. Un impegno che oggi ci permette di gestire progetti completi, integrando competenze di eccellenza per realizzazioni complesse ad autonomia energetica.

La corretta pianificazione delle fasi è cruciale per gestire **cantieri a basso impatto ambientale**, per ridurre l'emissione in atmosfera di sostanze pericolose, il consumo di energia e di risorse naturali preziose come l'acqua, per diminuire l'inquinamento acustico e gestire correttamente i rifiuti da cantiere.

Costruiamo con uno sguardo diverso, integrando le energie rinnovabili nella progettazione, cercando le soluzioni architettoniche più idonee all'uso e all'ambiente, selezionando materiali e rivestimenti eco compatibili. Creiamo strutture in cui il benessere diventa sinonimo di sicurezza, efficienza energetica, impatto ambientale ridotto o zero.

SETTORI DI COMPETENZA

Editel nel corso degli anni ha ampliato personale e tecnologie: oggi opera su immobili adibiti a **qualsiasi destinazione d'uso** (commerciale, industriale, terziario, pubblico, ecc.).

Il nostro punto di forza è la forte specializzazione ed esperienza nell'operare in **ambiti complessi** e regolati da requisiti restrittivi di tipo normativo e progettuale.

I team di progetto Editel vengono coinvolti fin dalle fasi di pianificazione e continuano a seguire i lavori fino alla consegna. Questo metodo di lavoro garantisce una continuità unica che genera risparmio e ottimizza i tempi di realizzazione di qualsiasi progetto.



INDUSTRIALE

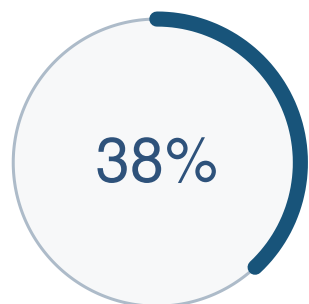

COMMERCIALE



TERZIARIO

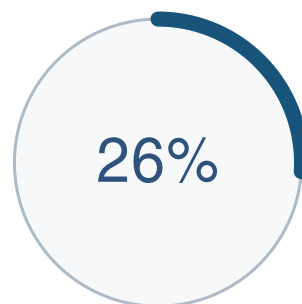

SANITARIO



ENERGIA

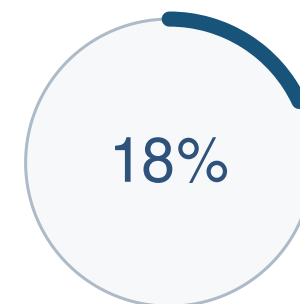





SETTORE ENERGETICO

LAVORI SIGNIFICATIVI REALIZZATI NEGLI ULTIMI ANNI

Anno: 2019-2022

Committente: Unareti S.p.a.

Intervento: Realizzazione di una nuova cabina primaria presso la Loc. San Cristoforo (MI)

Importo Lavori: 5.226.000,00 euro



Anno: 2020-2021

Committente: Terna Rete Italia S.p.a.

Intervento: Realizzazione di una nuova stazione elettrica a 132 kV a Lesegno (CN)

Importo Lavori: 1.607.000,00 euro



Anno: 2022-2023

Committente: Edison Next S.p.a.

Intervento: Realizzazione di una centrale di trigenerazione ad alta efficienza a Cuneo (CN)

Importo Lavori: 3.042.000,00 euro





SETTORE INDUSTRIALE

LAVORI SIGNIFICATIVI REALIZZATI NEGLI ULTIMI ANNI

Anno: 2021-2022

Committente: Noovle S.r.l.

Intervento: Realizzazione di un nuovo Data Center a Moncalieri (TO)

Importo Lavori: 5.800.000,00 euro

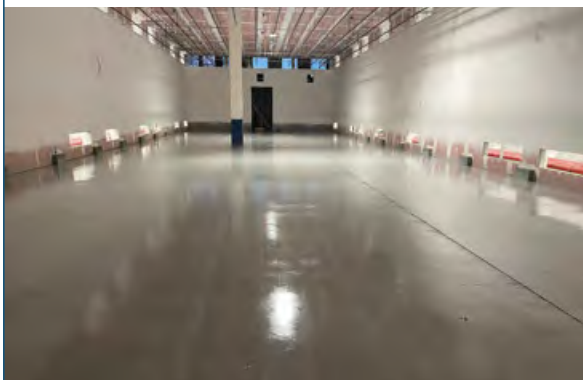

Anno: 2022-2023

Committente: ITWLys Fusion S.r.l.

Intervento: Adeguamento edilizio di una struttura industriale per un nuovo stabilimento a Hone (AO)

Importo Lavori: 5.600.000,00 euro



Anno: 2023

Committente: Michelin Italiana S.p.a.

Intervento: Ampliamento Fabbricato 33 lotto 1 presso lo stabilimento di Cuneo (CN)

Importo Lavori: 2.142.500,00 euro

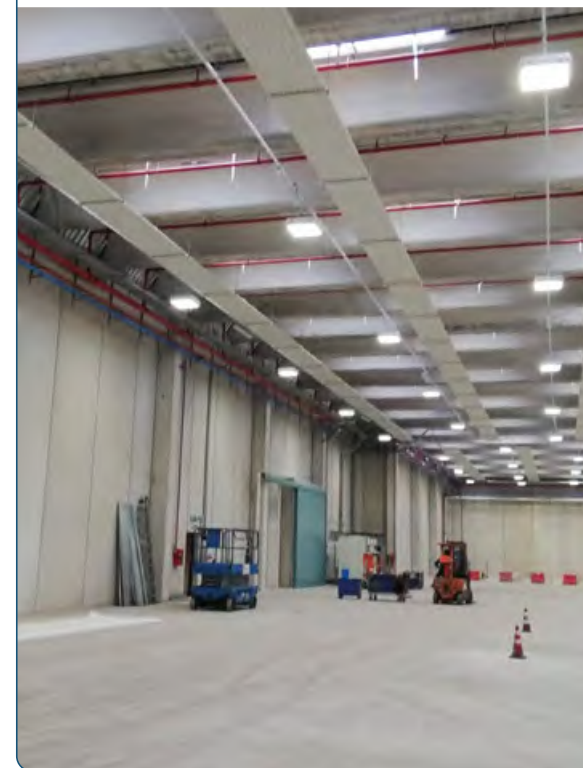



SETTORE COMMERCIALE

LAVORI SIGNIFICATIVI REALIZZATI NEGLI ULTIMI ANNI

Anno: 2019-2021

Committente: Grandi Stazioni Retail S.r.l.

Intervento: Restyling nuova Food Hall presso la Stazione Porta Nuova Torino (Lotti 2-3-5)

Importo Lavori: 4.513.000,00 euro



Anno: 2021-2022

Committente: C.C. ShopVille Le Gru

Intervento: Restyling di un'area commerciale presso il Centro Commerciale Le Gru per la nuova sede Primark

Importo Lavori: 5.397.000,00 euro

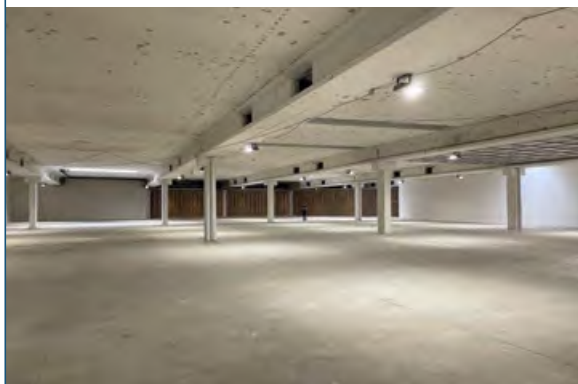

Anno: 2023

Committente: Lidl Italia S.r.l.

Intervento: Realizzazione di nuova filiale in Corso Francia a Collegno (TO)

Importo Lavori: 2.700.000,00 euro





SETTORE TERZIARIO

LAVORI SIGNIFICATIVI REALIZZATI NEGLI ULTIMI ANNI

Anno: 2021-2023

Committente: Provincia di Cuneo

Intervento: Realizzazione di nuovo edificio scolastico per l'Istituto Tecnico "G. Rivoira" a Verzuolo (CN)

Importo Lavori: 4.217.000,00 euro



Anno: 2022-2023

Committente: Comune di Alassio (SV)

Intervento: Demolizione e ricostruzione del plesso scolastico di via Gastaldi ad Alassio

Importo Lavori: 2.757.000,00 euro

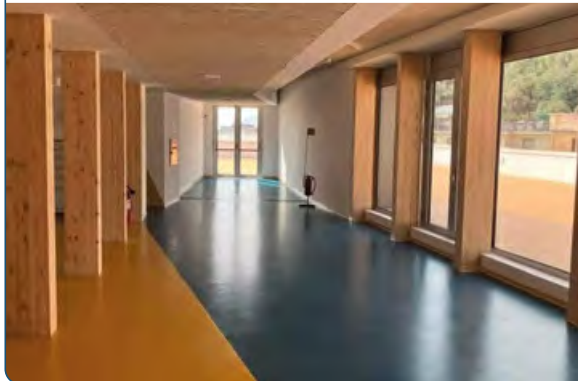

Anno: 2022-2023

Committente: Capello S.r.l.

Intervento: Rifunionalizzazione e riqualificazione energetica della sede aziendale di Cuneo

Importo Lavori: 6.500.000,00 euro

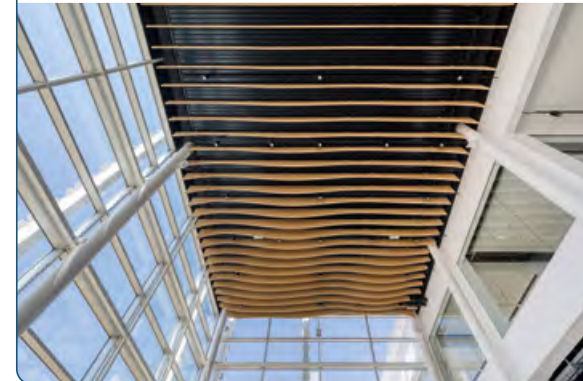



← TOILET

SETTORE SANITARIO

LAVORI SIGNIFICATIVI REALIZZATI NEGLI ULTIMI ANNI

Anno: 2019-2020

Committente: Centro Medico Visconti di Modrone

Intervento: Ristrutturazione degli ambulatori medici ai piani primo e terzo, sede di Milano

Importo Lavori: 2.258.000,00 euro



Anno: 2021-2022

Committente: Cicio Immobiliare S.r.l.

Intervento: Realizzazione di Centro di Terapia Fisica e Radiologia presso la sede di Genova

Importo Lavori: 1.617.000,00 euro



Anno: 2022-2023

Committente: Società e Salute S.p.a.

Intervento: Allestimento del centro ambulatoriale e diagnostico "CENISIO 2 + CENISIO 3" presso Milano

Importo Lavori: 996.000,00 euro



CERTIFICAZIONI

Operiamo come impresa di costruzioni e di manutenzione secondo i requisiti della **qualità**, **sicurezza** e **ambiente** su vasta scala territoriale. I nostri **punti di forza** sono:

- ottima gestione organizzativa
- continuità del servizio dalla progettazione alla realizzazione
- sicurezza attiva e passiva del lavoro
- sistema di gestione qualità certificata secondo la norma UNI EN ISO 9001:2015
- sistema di gestione della Salute e della Sicurezza del Lavoro (SSL) conforme ai requisiti della norma UNI EN ISO 45001:2018
- sistema di gestione ambientale secondo la norma UNI EN ISO 14001:2015
- adozione del modello organizzativo previsto dal D.Lgs. 231/2001 che disciplina la responsabilità amministrativa delle persone giuridiche e delle società
- adozione degli standard per l'impegno nello sviluppo sostenibile e in particolare per le tematiche sociali certificata con la SA 8000:2014 e la UNI PdR 125
- impegno verso i temi ambientali, sociali e di governance con Score ESG "C - Soddisfacente"

La nostra **esperienza e professionalità** è stata riconosciuta e certificata da un ente accreditato indipendente. Siamo iscritti alla White List antimafia e l'Autorità Garante della Concorrenza e del Mercato ha attribuito alla nostra azienda un Rating di Legalità pari a ★★ ed abbiamo ottenuto la certificazione ISO 37001:2021.

Siamo qualificati in diverse categorie di opere a partecipare a gare d'appalto per l'esecuzione di lavori in ambito pubblico. L'attestazione SOA in nostro possesso attesta e garantisce la conformità a tutti i requisiti previsti dalla attuale normativa in ambito di Contratti Pubblici di lavori per le seguenti categorie:

OG1 (edifici civili e industriali) - Classe VIII

OG2 (restauro e manutenzione di immobili sottoposti a tutela) - Classe V

OG3 (strade, autostrade, ponti, viadotti, ferrovie, linee tranviarie, piste aeroportuali, ...) - Classe V

OG11 (impianti tecnologici) - Classe V

OS3 (Impianti idrico-sanitario, cucine, lavanderie) - Classe II

OS21 (opere strutturali speciali) - Classe III-bis

OS28 (impianti termici e di condizionamento) - Classe III-bis

OS30 (impianti interni elettrici, telefonici, radiotelefonici e televisivi) - Classe IV-bis

CQOP SOA COSTRUTTORI QUALIFICATI OPERE PUBBLICHE

Codice identificativo :02968320866 (Autorizzazione n.10 del 09/11/2000)

ATTESTAZIONE DI QUALIFICAZIONE ALLA ESECUZIONE DI LAVORI PUBBLICI N. 77136/10/00 del 07/05/2025

Rilasciato alla impresa: **EDITEL S.P.A.**
con sede in: **NUCETTO** cap: 12070 provincia **CUNEO**
indirizzo: **VIA CAMPODELLO 1**
iscritto alla CCIAA di: **CUNEO** al nr: 00346180086 CF: 00346180086 P.IVA: 00979980042

Rappresentanti legali:				Direttori tecnici:			
Titolo nome e cognome		Codice Fiscale		Titolo nome e cognome		Codice Fiscale	
GABRIELE GAZZANO		GZZGRL74L23M80S		GEOM. MASSIMILIANO PERUZZI		PRZMSM70P05D205D	
GIANCARLO BELLINO		BLGCR44B03F972X		GEOM. PIER FELICE GAZZANO		GZZPFL46H08F972J	
				ARCH. GABRIELE GAZZANO		GZZGRL74L23M80S	

Categorie e classifiche di qualificazione

Cat.	Class.	C.F. direttore tecnico cui è connessa la qualificazione	Cat.	Class.	C.F. direttore tecnico cui è connessa la qualificazione	Cat.	Class.	C.F. direttore tecnico cui è connessa la qualificazione
OG 1	VIII	-	OG 2	V	-	OG 3	V	-
OG 11	V	-	OS 3	II	-	OS 21	III-BIS	-
OS 28	III-BIS	-	OS 30	IV-BIS	-	-	-	-

L'impresa possiede la certificazione (art. 3 c. om 1, lettera mm) D.P.R. 207/2010) valida fino al 07/03/2026 rilasciata da BUREAU VERITAS ITALIA S.P.A. all'impresa EDITEL S.P.A. codice fiscale 00346180086

Attestazione n: 77136/10/00 (N.ro progr./Codice SOA)
sostituisce la 68191/10/00

Date	rilascio attestazione originaria	26/05/2022	scadenza validità triennale	25/05/2025	scadenza intermedia (cons. stab.)	
		rilascio attestazione in corso	07/05/2025	effettuazione verifica triennale	07/05/2025	scadenza validità quinquennale

Copia del documento autenticato con firma digitale e archiviato nella banca dati della Autorità Nazionale Anticorruzione

Il Legale Rappresentante
ANTONIO ZANABONI

timbro della SOA

Il Direttore Tecnico
ANTONIO PAOLO GALLIANO



SISTEMA DI GESTIONE DELLA QUALITÀ



SISTEMA DI GESTIONE AMBIENTALE



SISTEMA DI GESTIONE DELLA SALUTE E DELLA SICUREZZA DEL LAVORO

CERTIFICATE

Bureau Veritas Italia S.p.A. certifica che il sistema di gestione di
EDITEL S.P.A.
Via Campodello, 1 - 12070 Nuceceto (CN) - Italy

Questo è un certificato multistato. I siti sono elencati nelle pagine successive
è stato valutato e giudicato conforme ai requisiti della norma di sistema di gestione seguente
ISO 9001:2015

Scopo di certificazione:
Progettazione, costruzione, ristrutturazione e manutenzione di opere di edilizia civile ed industriale ed annessi impianti tecnologici.
IAF: 28

Numero di certificato:
IT349840
Data della certificazione originale:
28-Settembre-1998
Data di scadenza precedente ciclo di certificazione:
07-Marzo-2026
Data dell'Audit di (R)certificazione:
04-Febbraio-2026
Data d'inizio del presente ciclo di certificazione:
10-Febbraio-2026
Data di scadenza:
07-Marzo-2029
(Soggetto al continuo e soddisfacente mantenimento del sistema di gestione)
Versione N: 1
Data di rilascio:
10-Febbraio-2026



Indirizzo dell'organismo di certificazione: Viale Monza, 347 20126 Milano (MI) - Italy
Per controllare la validità di questo certificato fare doppio click sul QR CODE o scansionarlo con apposita App
Per ulteriori informazioni contattare l'organizzazione
CER CERTIF ALL TPL 004 rev 4.2

1/2

Bureau Veritas Certification

EDITEL SPA
Via Campodello, 1 - 12070 Nuceceto (CN) - Italy

I siti oggetto di certificazione sono in allegato al presente certificato
Bureau Veritas Italia S.p.A. certifica che il sistema di gestione dell'organizzazione sopra indicata è stato valutato e giudicato conforme ai requisiti della norma di sistema di gestione seguente

ISO 14001:2015
Campo di applicazione

Costruzione, ristrutturazione e manutenzione di manufatti edili in genere e ad alto contenuto tecnologico.
IAF:28

Sistema di gestione valutato secondo le prescrizioni del Regolamento Tecnico ACCREDIA RT-09
Data della certificazione originale: 15-Ottobre-2015
Data di scadenza precedente ciclo di certificazione: 14-Aprile-2025
Data dell'Audit di certificazione / rinnovo: 19-Febbraio-2025
Data d'inizio del presente ciclo di certificazione: 07-Aprile-2025
Soggetto al continuo e soddisfacente mantenimento del sistema di gestione questo certificato è valido fino al: 14-Aprile-2028



Indirizzo dell'organismo di certificazione:
Bureau Veritas Italia S.p.A., Viale Monza, 347 - 20126 Milano, Italia
Ulteriori chiarimenti sul campo di applicazione di questo certificato e sui requisiti applicabili della norma del sistema di gestione possono essere ottenuti consultando l'organizzazione.
Per controllare la validità di questo certificato fare doppio click sul QR CODE o scansionarlo con apposita App

1/2

Bureau Veritas Certification

EDITEL S.P.A.
Via Campodello, 1 - 12070 Nuceceto (CN) - Italy

I siti oggetto di certificazione sono in allegato al presente certificato
Bureau Veritas Italia S.p.A. certifica che il sistema di gestione dell'organizzazione sopra indicata è stato valutato e giudicato conforme ai requisiti della norma di sistema di gestione seguente

ISO 45001:2018
Campo di applicazione

Costruzione, ristrutturazione e manutenzione di manufatti edili in genere e ad alto contenuto tecnologico.
IAF 28

Data della certificazione originale: 12-Marzo-2021
Data di scadenza precedente ciclo di certificazione: 04-Marzo-2025
Data dell'Audit di certificazione / rinnovo: 21-Febbraio-2025
Data d'inizio del presente ciclo di certificazione: 04-Marzo-2025
Soggetto al continuo e soddisfacente mantenimento del sistema di gestione questo certificato è valido fino al: 04-Marzo-2028



Indirizzo dell'organismo di certificazione:
Bureau Veritas Italia S.p.A., Viale Monza, 347 - 20126 Milano, Italia
Ulteriori chiarimenti sul campo di applicazione di questo certificato e sui requisiti applicabili della norma del sistema di gestione possono essere ottenuti consultando l'organizzazione.
Per controllare la validità di questo certificato fare doppio click sul QR CODE o scansionarlo con apposita App

1/2



SCORE ESG



RATING DELLA LEGALITÀ



SISTEMA DI GESTIONE ANTICORRUZIONE





Certificato di Synesgy

Presentato a **EDITEL SPA**
VIA CAMPODELLO 1, 12070, NUCETTO, Italia

Rilasciato il **12 novembre 2025** Valido fino al **12 novembre 2026** Macro-settore **Costruzione di edifici** Paese **Italia**

Questo certificato viene rilasciato a EDITEL SPA (codice fiscale: 00346180086) da CRIBIS S.r.l. per aver partecipato alla valutazione ESG tramite la piattaforma Synesgy il **12 novembre 2025**.

EDITEL SPA ha ottenuto lo score "**B - Buono**".

La metodologia di Synesgy segue standard di sostenibilità internazionali generalmente accettati come i Global Reporting Initiative (GRI) e gli obiettivi di sviluppo sostenibile (SDG) ed è stata sviluppata da CRIF Ratings.

Questo score è valido per un anno fino al **12 novembre 2026**.

A	SCORE ESG: B Buoni livello di Sostenibilità Società con un buon livello di adeguatezza rispetto ai principi ESG, in linea con le best practice nazionali e internazionali. Lo score ESG è conforme agli standard di rendicontazione internazionali (Global Reporting Initiative, European Sustainability Reporting Standards e Sustainable Development Goals) e considera gli argomenti più importanti (materiali e significativi) relativi ai fattori Ambientali, Sociali e di Governance.
B	
C	
D	
E	

Lo score ESG rappresenta la valutazione della conformità ai principi ESG (Environment, Social, Governance) di un'azienda, essa prende in considerazione anche il settore industriale e il paese/regione.



Lo score ESG (Score) viene calcolato sulla base di una metodologia di proprietà di CRIF S.p.A. e si basa sulle informazioni che vengono fornite dall'oggetto stesso o sul database interno "Entità Valutate". Le suddette informazioni sono fornite volontariamente sotto la sola responsabilità dell'Entità Valutata e non sono verificate da CRIF S.p.A. né dalle Società appartenenti al Gruppo CRIF, eventualmente coinvolte, in qualsiasi titolo, nella fornitura delle Società. Lo Score è fornito alla data di compilazione del questionario (non è rievocato in modo continuativo nel tempo). Lo Score non è una certificazione né una valutazione specifica, ha il solo scopo di raggruppare le singole entità valutate in classi di riferimento unificamente con finalità informative. Lo Score non è soggetto ad un'azione generica di accuratezza, completezza, affidabilità dei dati. CRIF S.p.A. e la Società non hanno responsabilità sul risultato da parte in tema dello Score e del QR Code qui inserito. CRIF S.p.A. e la Società non sono responsabili di alcuna decisione basata sullo Score assunto dall'Entità Valutata o da qualsivoglia terzo. La metodologia utilizzata per la generazione di valutazioni è derivata da CRIF Ratings S.r.l.

CRIF S.p.A. utilizza gli standard GRI su base del GRI, che ha verificato l'accurata rappresentazione degli standard GRI in Synesgy. Tuttavia il GRI non rilascia dichiarazioni o garanzie, implicite o esplicithe, in merito alla completezza, conformità, affidabilità, idoneità allo scopo o qualità dello score presentato in questa valutazione.

*Autorità Garante
della Concorrenza e del Mercato*

Rif. RT11329

Spett.le
EDITEL S.P.A.
in persona del legale rappresentante p.t.
editelcostruzioni@pec.it

COMUNICAZIONE VIA PEC

OGGETTO: *richiesta di attribuzione del Rating di legalità, ai sensi dell'art. 2, comma 1, del Regolamento adottato dall'Autorità Garante della Concorrenza e del Mercato con delibera n. 28361 del 28 luglio 2020 (di seguito, Regolamento).*

Si comunica che l'Autorità, nella sua adunanza del giorno 26 giugno 2024, ha esaminato la domanda per l'attribuzione del Rating di legalità da Voi depositata in data 18 aprile 2024 e successivamente integrata in data 22 aprile 2024.

In base alle dichiarazioni rese, nonché all'esito delle valutazioni effettuate, l'Autorità ha deliberato di attribuire a EDITEL S.P.A. (C.F. 00346180086) il Rating di legalità con il seguente punteggio: ★★.

L'impresa sarà inserita nell'elenco previsto dall'art. 8 del Regolamento. Ai sensi dell'art. 6, comma 1, del Regolamento, il Rating di legalità ha durata di due anni dal rilascio ed è rinnovabile su richiesta.

Si rammenta, infine, che ai sensi dell'art. 7, comma 1, del Regolamento, l'impresa è tenuta a comunicare all'Autorità gli eventi che incidono sul possesso dei requisiti obbligatori, la perdita di requisiti premiali e le variazioni dei dati riportati nei propri certificati camerali rilevanti per il rilascio del Rating. La violazione di tali obblighi comporta l'applicazione dell'art. 7, commi 2 e 3, del Regolamento.

Distinti saluti.

IL SEGRETARIO GENERALE
Guido Stazi

Firmato digitalmente da
Guido Stazi
C.F. 00346180086
Data 06/09/2024 ore 12:37



CERTIFICATO

N. 3919451



Reg. No. 668/R-134

Questo documento certifica che il Sistema di Gestione Anticorruzione di

Editel S.p.a.
Via Campodello, 1
12070 Nucoetto (CN)
Italia

è conforme alla Norma
ISO 37001:2016
per i seguenti settori di attività

Progettazione, costruzione, ristrutturazione e manutenzione di opere di edilizia civile ed industriale ed annessi impianti tecnologici.

La certificazione è rilasciata con il numero No. 3919451. Data del presente certificato 18 giugno 2024 e scadenza del certificato 17 giugno 2027. La data di prima emissione del certificato è il 18 giugno 2024.

 confermato da



Codice di validità: **48E9FA8-718**
Verificare la validità del certificato usando questo codice su: www.ll-c.info

LL-C (Certification) Slovakia s.r.o. | Karadžičova 8/A, 821 08 Bratislava II

AUTORELLA GARANTE DELLA CONCORRENZA E DEL MERCATO, PROT. 0064595, INCITER, 21-06-2024, n. 11.451



SISTEMA DI GESTIONE AZIENDALE PER I DIRITTI DEI LAVORATORI



SISTEMA DI GESTIONE AZIENDALE PER LA PARITÀ DI GENERE

CERTIFICATO

CERTIFICATE

CERTIFICAT

CERTIFIKA



L'AZIENDA / THE COMPANY
EDITEL S.P.A.

Partita Iva 00979980042
 Sede Legale/ Sede Operativa 1 Sede Operativa 2 Sede Operativa 3
 Via Campodello, 1 Via Postumia, 57/71 Via Calataffini, 10
 12070 Nuceceto 10142 Torino 20122 Milano
 CUNEO TORINO MILANO
 Italy Italy Italy

HA OTTENUTO LA CERTIFICAZIONE
IT IS CERTIFIED

SA 8000:2014

PER IL PROPRIO SISTEMA DI GESTIONE PER LA PROTEZIONE DEI DIRITTI DEI LAVORATORI
FOR YOUR OWN MANAGEMENT SYSTEM FOR THE PROTECTION OF WORKER RIGHTS
PER I SEGUENTI CAMPI DI ATTIVITÀ/ FOR THE FOLLOWING ACTIVITIES FIELDS

Progettazione, costruzione, ristrutturazione e manutenzione di opere di edilizia civile ed industriale ed annessi impianti tecnologici.

Design, construction, renovation and maintenance of civil and industrial buildings and related technological systems.

Direttore Tecnico
Giovanni Zanvettor

SI Cert S.p.A.
S.S. 19 n° 119-121, Località Ponte Sanzio - 84047 Capaccio Paestum (SA) - Italy



NUMERO CERTIFICATO
023C-EDT-S

Prima Emissione: Rev. 00 19.06.2024
First Issue

Rilasciato da: SI CERT S.p.A.
Issued by

Emissione Corrente: Rev. 00 19.06.2024
Current Issue

Scadenza Ciclo: 18.06.2027
Expiration cycle

Il mancato rispetto dei requisiti contrattuali dell'Ente può rendere il presente Certificato privo di validità.
Non-compliance with contractual requirements may render this Certificate invalid.

Per avere informazioni sulla validità del certificato, vi chiediamo di inviare richieste all'indirizzo certificazioni@accredia.it.
To have certain information on the validity of this certificate, we ask you to send us e-mails at "certificazioni@accredia.it".

Mod. Certificato SA 8000 Rev. 4 - del 08.04.2024



Il presente certificato è stato emesso in formato elettronico e in copia stampata. Il presente certificato è valido in formato elettronico e in copia stampata. Il presente certificato è valido in formato elettronico e in copia stampata.

CERTIFICATO

SI certifica che il sistema di Gestione per la Parità di Genere di

EDITEL S.P.A.

SEDE LEGALE
Via Campodello, 1 - 12070 Nuceceto (CN)

UNITÀ OPERATIVA
Via Campodello, 1 - 12070 Nuceceto (CN)
Via Campodello, 12 - 12070 Nuceceto (CN)

SITI/FILIALI/SEDI SECONDARIE
N.A.

E CONFORME ALLA PRASSI
UNI/PdR 125:2022

PER LE SEGUENTI ATTIVITÀ/PROCESSI SVOLTI
Minore per garantire la parità di genere nel contesto lavorativo per:
 Progettazione, costruzione, ristrutturazione e manutenzione di opere di edilizia civile ed industriale ed annessi impianti tecnologici.

CERTIFICATO N° CE/266-PMR Rev. 00

Data rilascio:	Data di emissione corrente:	Data di scadenza:
19/06/2024	19/06/2024	18/06/2027

Il presente certificato è stato emesso in formato elettronico e in copia stampata. Il presente certificato è valido in formato elettronico e in copia stampata.

ACCREDIA

UNI

SI CERT S.p.A.
Via F. Petrarca, 15 - 00171 Bocconi (RM)
Tel. 061 8407001
Partita I.V.A. 0854031213
info@certificazioni.com
www.certificazioni.com



Via Campodello n.1
12070 - **Nucetto** (CN)
T +(39) 0174 78 81 00
info@editelspa.it

EDITELSPA.IT